



แบบอาคารศูนย์พัฒนาเด็กเล็กบ้านทุ่งพัฒนา 1

ขนาดกว้าง 10.00 เมตร ยาว 14.00 เมตร สูง 3.00 เมตร

เจ้าของ

เทศบาลตำบลเวียง อำเภอเชียงของ จังหวัดเชียงราย

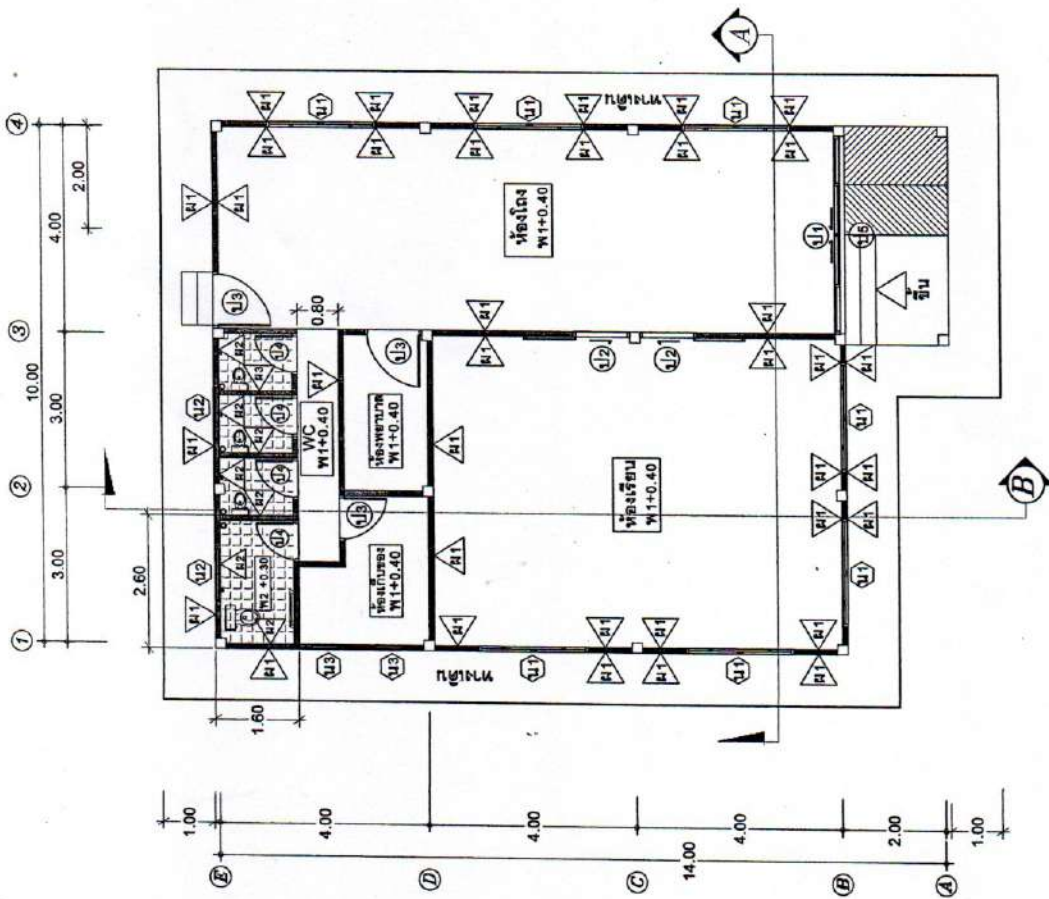





แปลนพื้น
scale 1:100

รายการประกอบแบบแปลน

- พ1 - พื้นปูกระเบื้องเครื่องขนาด 16"x16"
- พ2 - พื้นปูกระเบื้องเครื่องชนิดลายกันลื่นขนาด 8"x8"
- ผ1 - ผนังก่ออิฐบุลวดจากปูนเรียบพร้อมทาสี
- ผ2 - ผนังปูกระเบื้องเครื่องขนาด 8"x12"
- ป1 - ประการกระจกบานเลื่อนคู่ ขนาด 3.80x2.00 ม.(ดูตามแบบขยาย)
- ป2 - ประตูบานเลื่อนเซาะห่าง ขนาด 1.00x2.00 ม.(ดูตามแบบขยาย)
- ป3 - ประตูไม้เนื้อแข็ง ขนาด 0.80x2.00 ม.(ดูตามแบบขยาย)
- ป4 - ประตูสำเร็จรูปบาน PVC ขนาด 0.70x1.80 ม.(ดูตามแบบขยาย)
- น1 - หน้าต่างโครงสร้างอลูมิเนียม(ดูตามแบบขยาย)
- น2 - หน้าต่างระบายอากาศ คู่
- น3 - หน้าต่างระบายอากาศ

หมายเหตุ

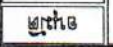
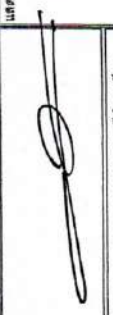
- ระยะห่างขนาดให้ยึดถือด้วยเลขตามแบบที่กำหนด
- รายละเอียดของกระเบื้องปูพื้นและผนังให้เป็นไปตามที่เทศบาลตำบลเวียงกำหนด
- งานสีที่จะใช้ให้เป็นไปตามที่เทศบาลตำบลเวียงกำหนด

					
	ชื่อแบบ	ชื่อแบบ	ชื่อแบบ	ชื่อแบบ	ชื่อแบบ
โครงการก่อสร้างอาคารศูนย์พัฒนาเด็กเล็กบ้านทุ่งพัฒนา 1		แสดงแบบ	แปลนพื้น	1:100	แผ่นที่ 1 / 12

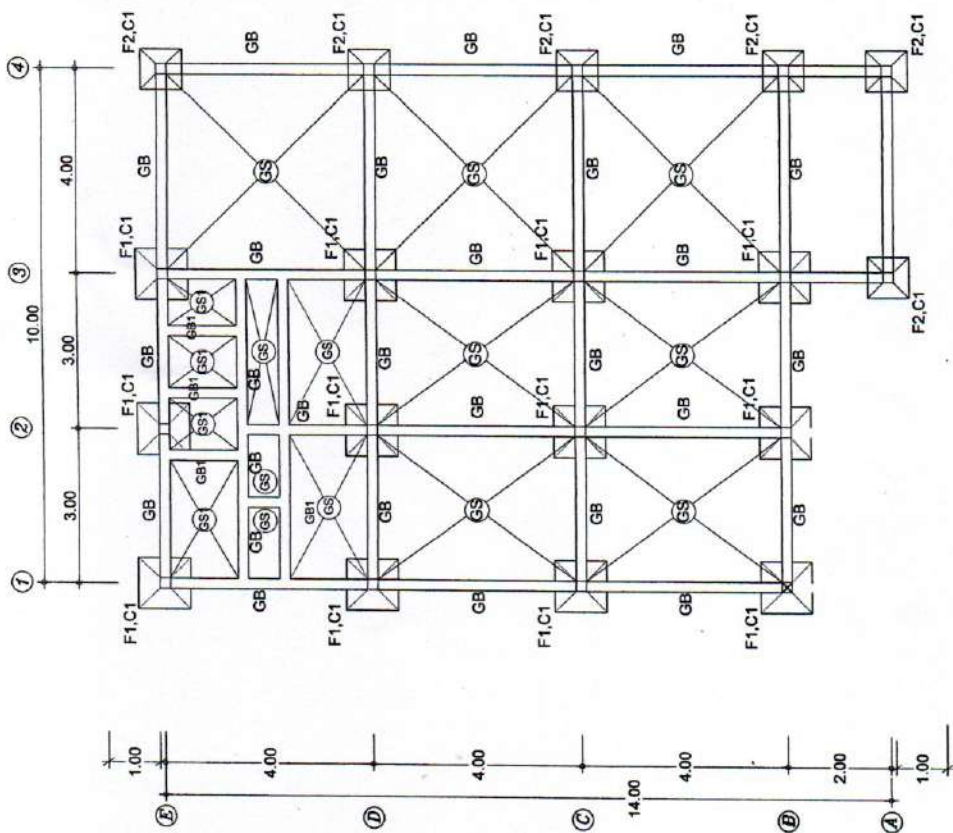

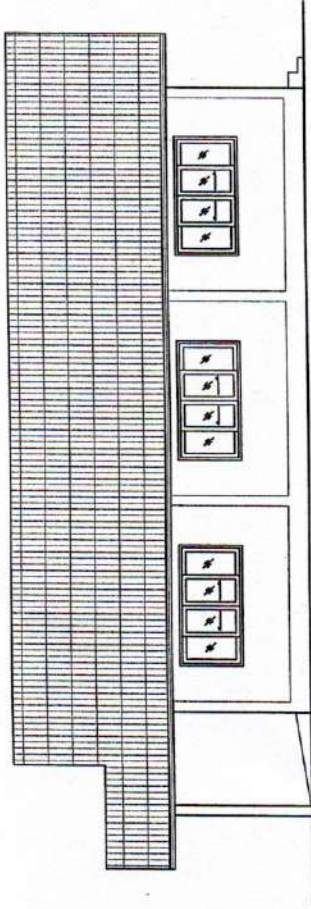

แปลนเสา-คาน-พื้น-ฐานราก
 scale 1 : 100

	ชื่อแบบ นายบัณฑิต วัฒนศักดิ์ นายช่างโยธาอาวุโส	ชื่อโครงการ โครงการก่อสร้างอาคารศูนย์พัฒนาเด็กเล็กบ้านทุ่งพัฒนา 1	1 : 100	(มาตรา)
	๒๗๙๕๐๒๒	ประเภท วิศวกรรมการก่อสร้าง	วิศวกร วิศวกรโยธา	๒ / 12
๒๗๙๕๐๒๒	นายวิชาญ วัฒนศักดิ์	วิศวกร วิศวกรโยธา	๒ / 12	๒ / 12

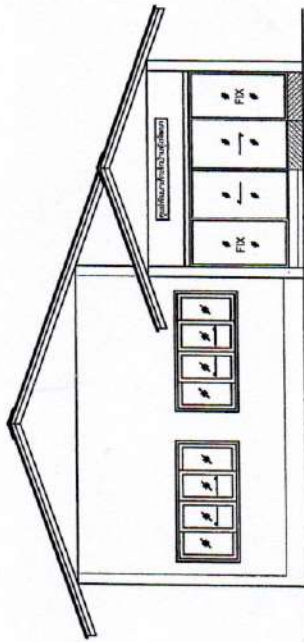

แบบรูปด้าน 2
scale 1 : 100



แบบรูปด้าน 1
scale 1 : 100

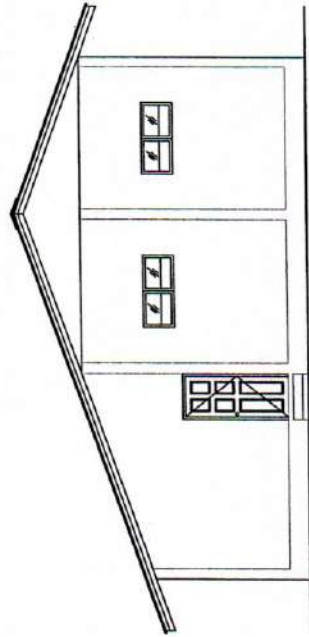

แบบรูปด้าน 4
scale 1 : 100

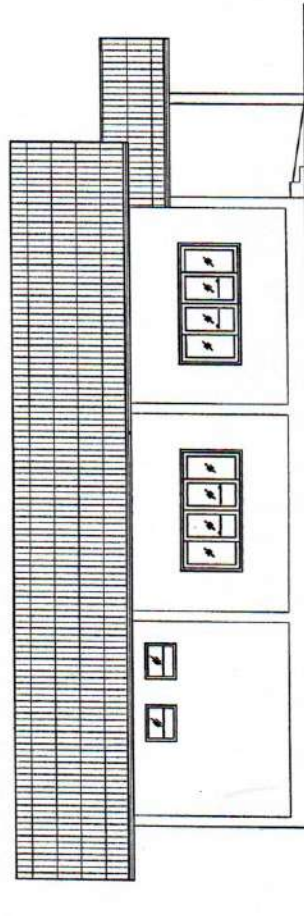

แบบรูปด้าน 3
scale 1 : 100



ชื่อย่อแบบ

ชื่อแบบ

นายบัณฑิต จันทร์ศักดิ์ นายช่างโยธาอาวุโส

โครงการก่อสร้างอาคารศูนย์พัฒนาเด็กเล็กบ้านทุ่งพัฒนา 1

ค ๖๖๖๖๖๖

นายอภิชาติ ไชยชัย ผู้อำนวยการกองช่าง

๒๕๕๕

๒๕๕๕

นายสมหมาย พวงสอน นายกเทศมนตรีตำบลเชิง

ขนาดแบบ

แสดงแบบ

แผ่นที่

3 / 12

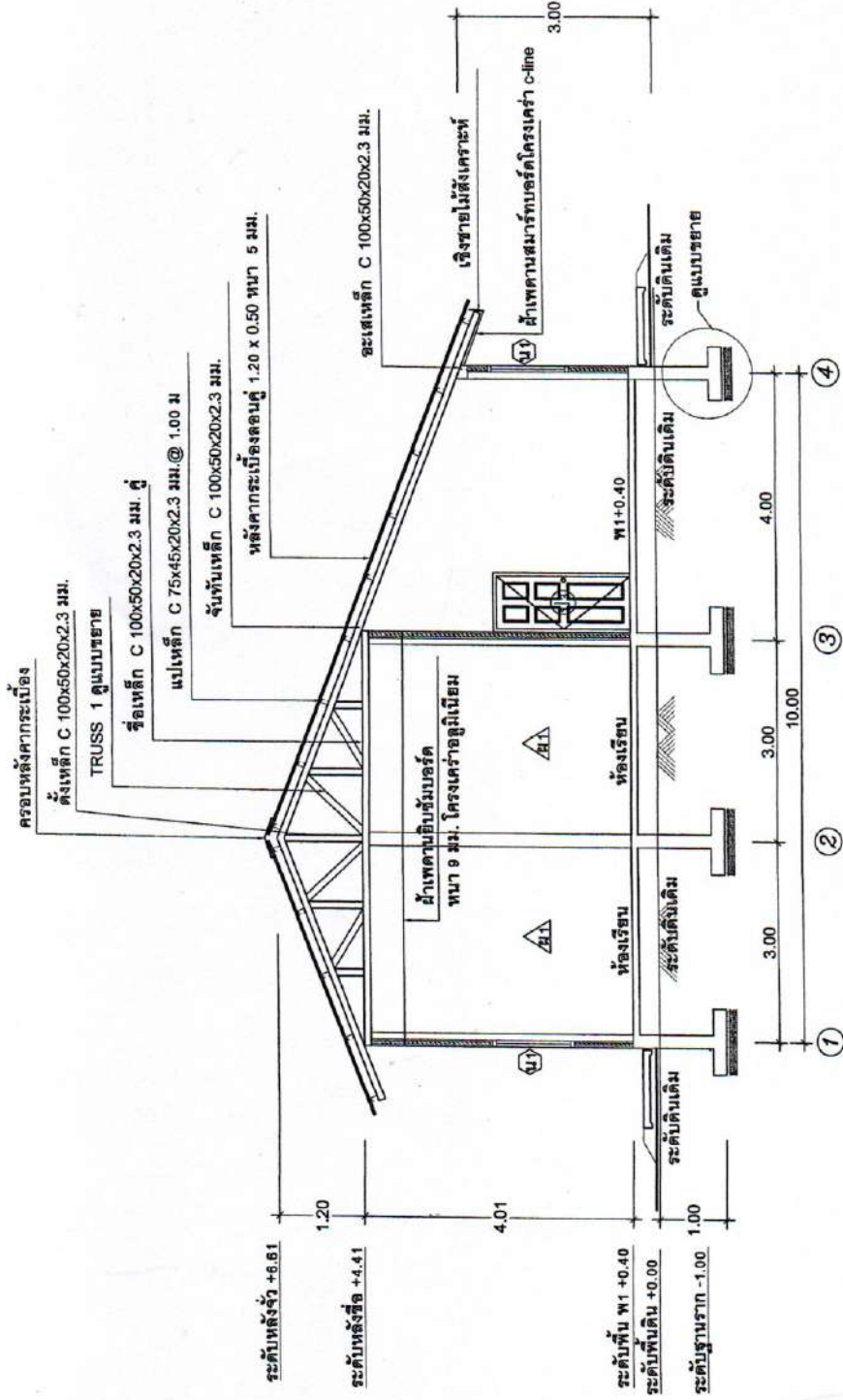

รูปตัด A 1 : 75

กรมสถาปัตย์

ชื่อแผน

นายอภิชาติ ใจพิชัย

นายช่างโยธาอาวุโส

โครงการก่อสร้างอาคารศูนย์พัฒนาเด็กเล็กบ้านทุ่งพัฒนา 1

นายสมหมาย พวงสนธิ นายช่างควบคุมการดำเนินงาน

วันที่เขียนโครงการ: 17/03/2560

1 : 75

แบบขยาย

แบบรูปตัด A

หน้าที่

4 / 12

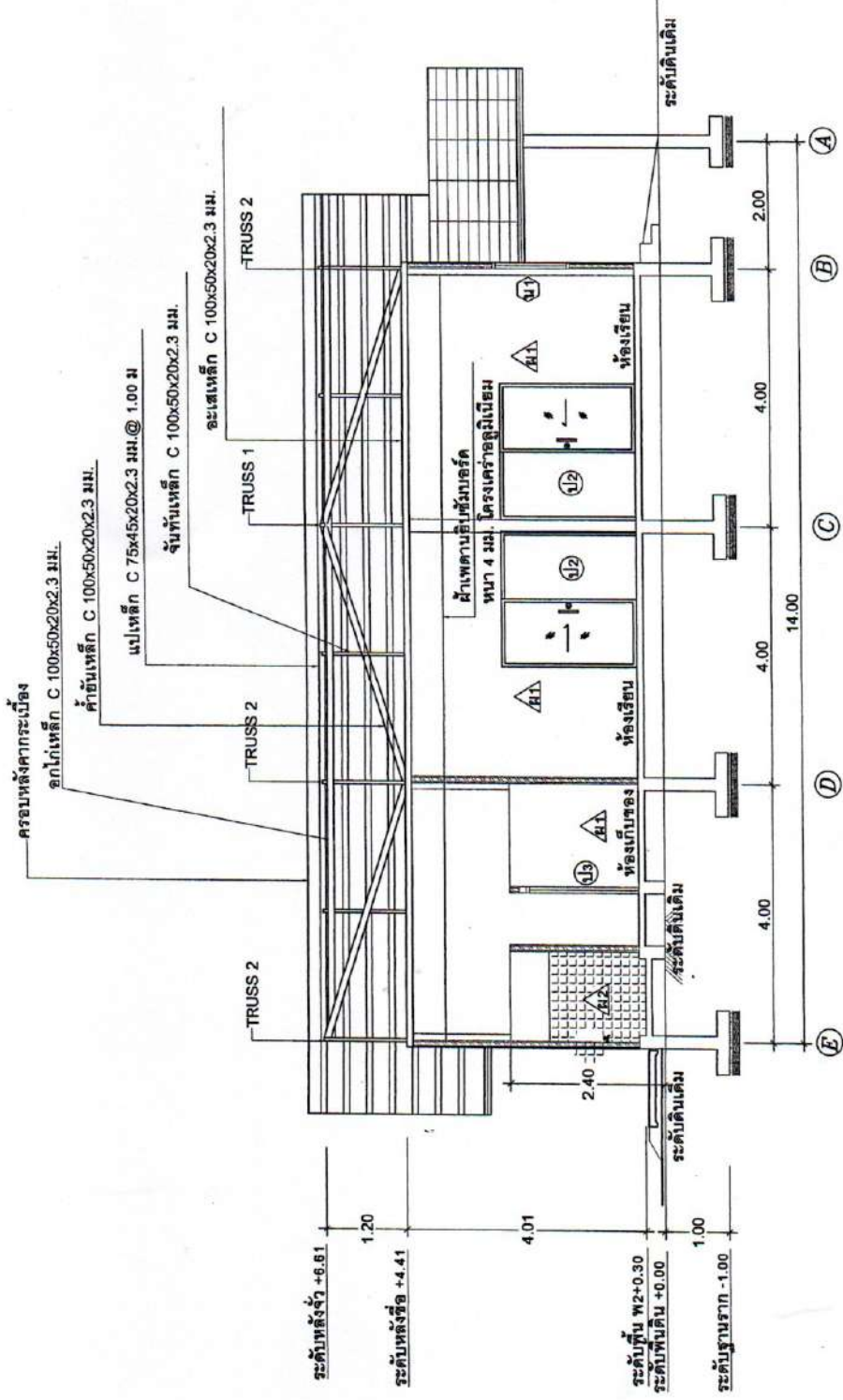

รูปตัด B 1 : 75

	ชื่อกลุ่ม	โครงการก่อสร้างอาคารศูนย์พัฒนาเด็กเล็กบ้านทุ่งพัฒนา 1			ขนาดชั้น	1 : 75
	ชื่อสมาชิก	ปอชณิศา	ปณิศา	ฐิติชญา	แผนผังแบบ	แบบรูปตัด B
นายอภิชาติ วัฒนศักดิ์ นามช่างโยธาอาวุโส นายอภิชาติ โฉมชัย นามช่างโยธา นายชัชวาลย์ วัฒนศิริ นามช่างโยธา นายสมชาย ทองสอน นามช่างเทคนิคผู้ควบคุมงาน		1:75			5 / 12	

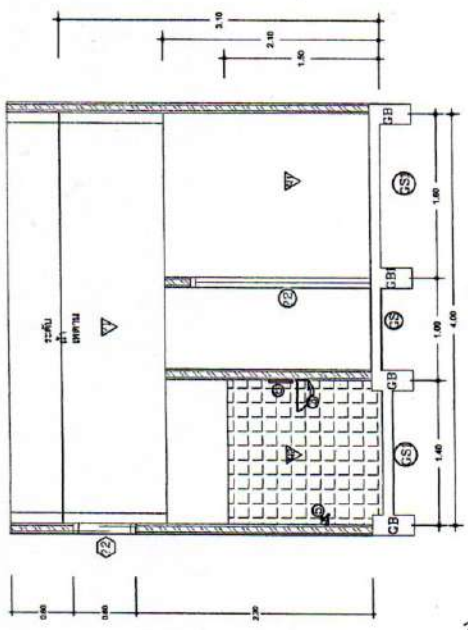
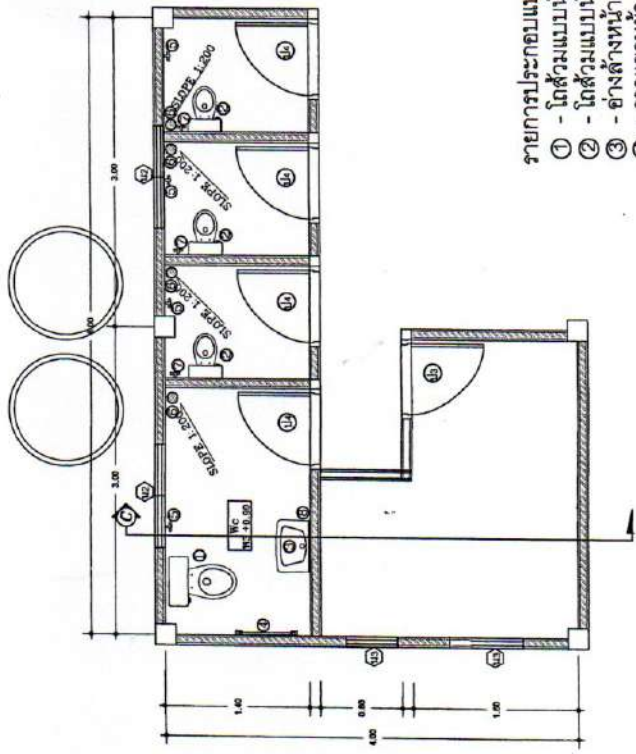

รูปตัด 1 : 50

- รายการประกอบแบบ
- ① - โถส้วมแบบนั่งยองฐานสูง
 - ② - โถส้วมแบบนั่งราบ(แบบเด็ก)
 - ③ - อ่างล้างหน้า
 - ④ - ราวแขวนผ้า
 - ⑤ - ก๊อกน้ำทองเหลือง
 - ⑥ - ตะแกรงดักกากิน
 - ⑦ - สายชำระสามเขื่อน
 - ⑧ - กระจกพร้อมบานวาง
 - ⑨ - ทิวางสนุ่

แปลนพื้นที่หน้า 1 : 50



ชอานแบบ
 เรืองแบบ
 นายศักดิ์ จันทศักดิ์ นายช่างศิลปกรรม
 นายศักดิ์ โฉมสี นายช่างศิลปกรรม

โครงการก่อสร้างอาคารศูนย์พัฒนาเด็กเล็กบ้านทุ่งพัฒนา 1
 นายสมชาย พลวรรณ นายช่างเทคนิค
 วัชรวิทย์วิวัฒน์ ศิริเวศ ปัตติยะภาต

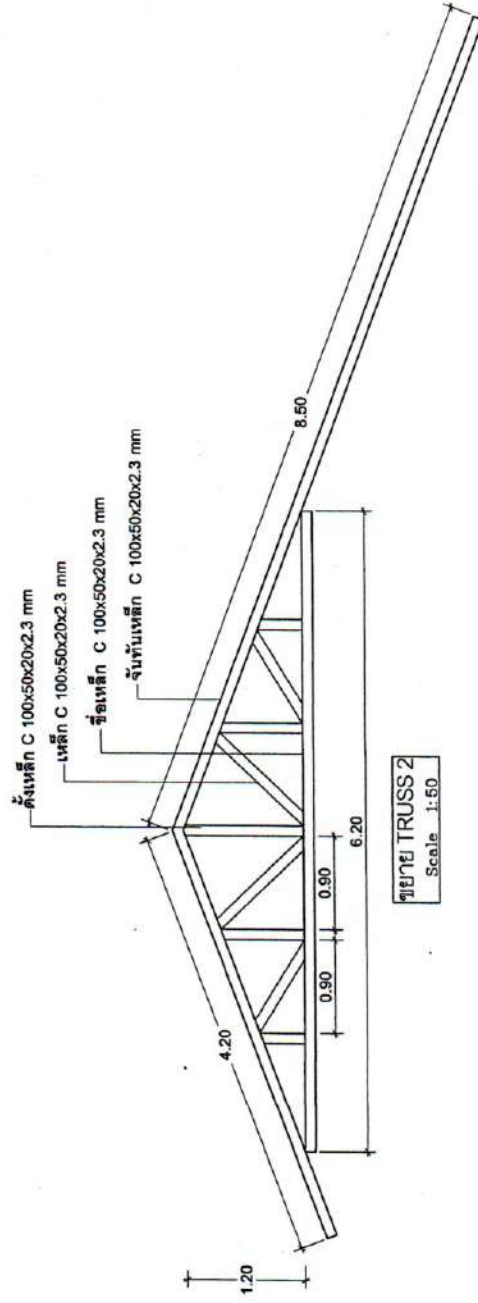
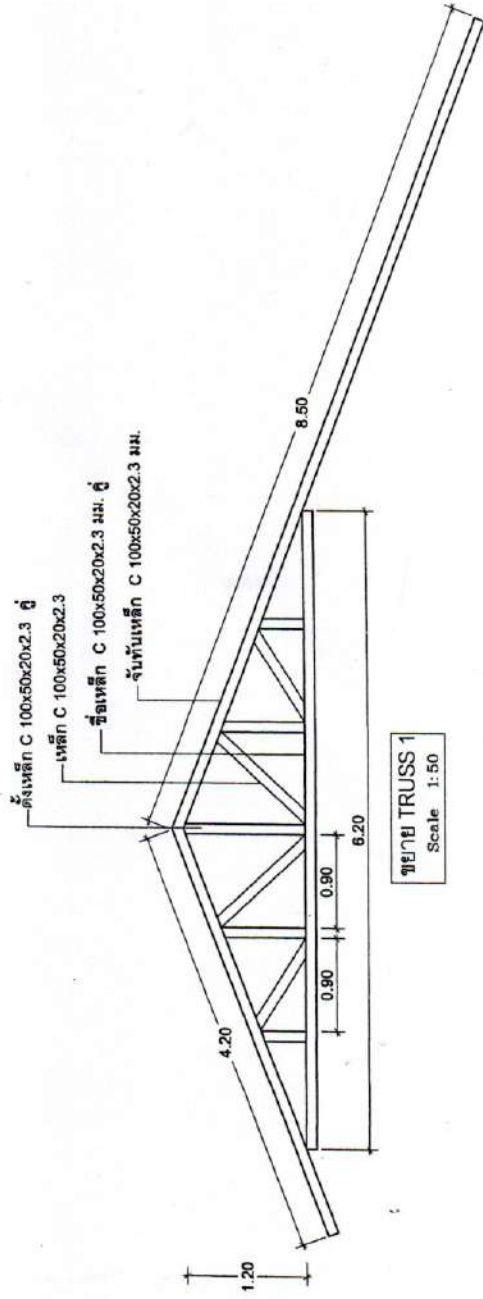

แสดงแบบ
 นายประดิษฐ์
 นายสมชาย พลวรรณ นายช่างเทคนิค

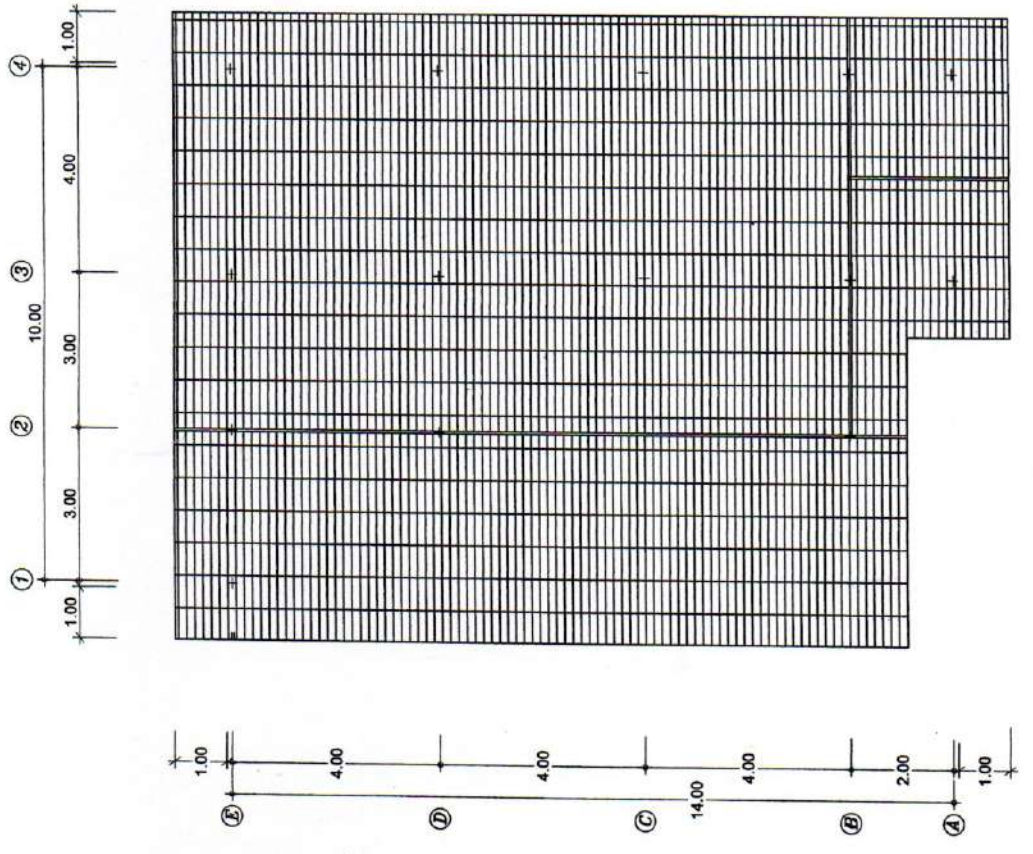
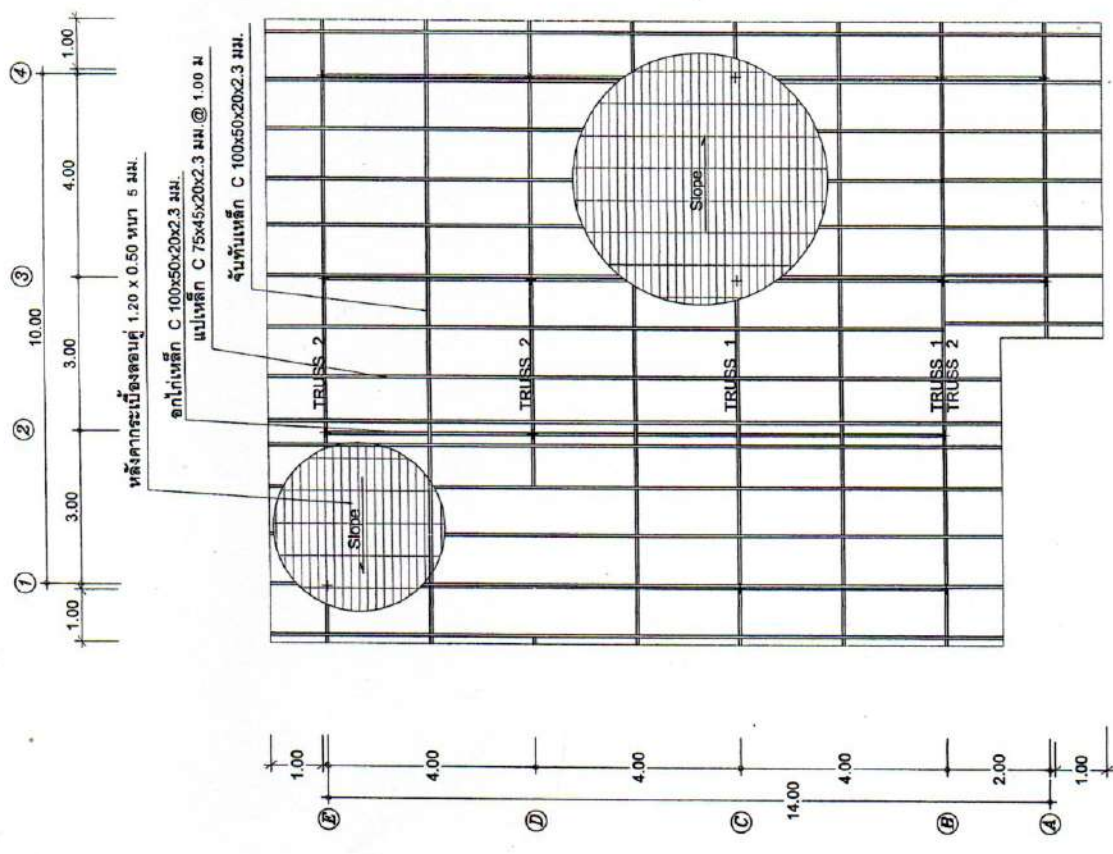

	ชื่อแบบ 	นามสกุล รินนศักดิ์ นนทช่างไม้กลางใต้	ตำแหน่ง อาจารย์ผู้สอน	ภาควิชา วิศวกรรมโยธา	คณะ วิศวกรรมศาสตร์	สาขาวิชา วิศวกรรมโยธา	วิชา วิชาสถาปัตยกรรมเบื้องต้น	1:50 แบบขยาย Truss	7 / 12
	โครงการก่อสร้างอาคารศูนย์พัฒนาเด็กเล็กบ้านทุ่งพัฒนา 1								



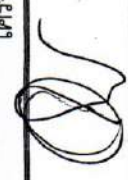

แปลนหลังคา
 scale 1 : 100

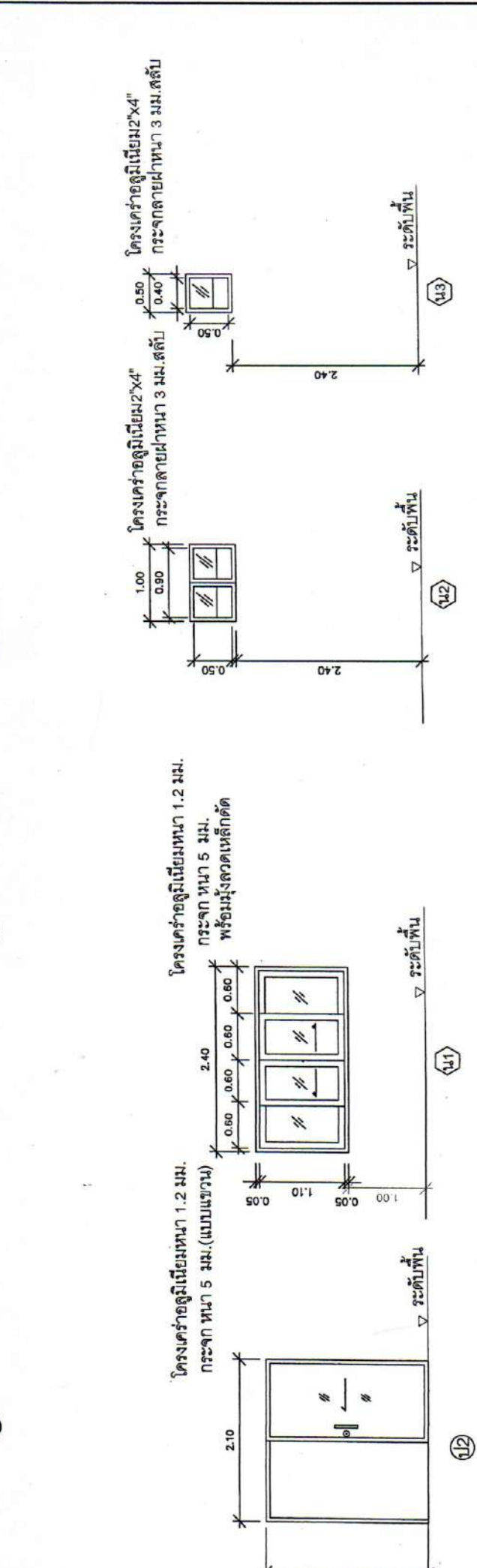
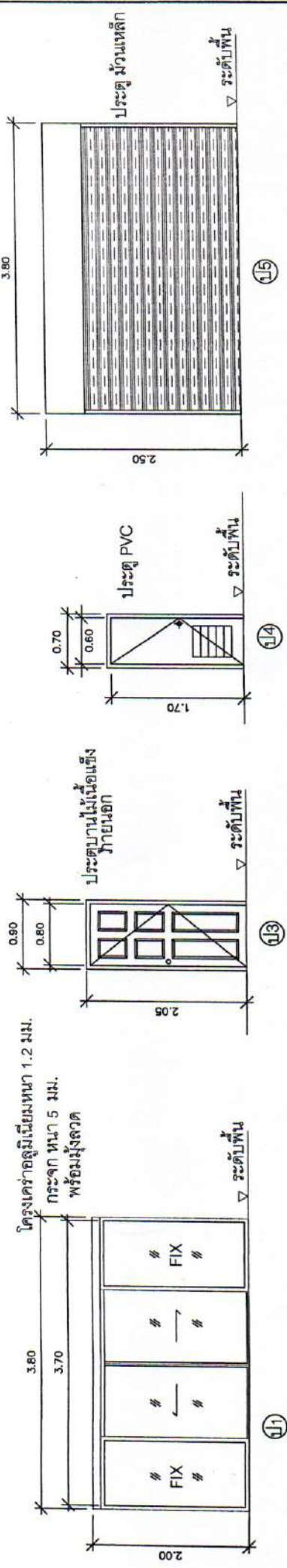
	ชื่อแบบ ชื่อแบบแปลน	1 : 100	8 / 12
	ชื่อแบบ ชื่อแบบแปลน	1 : 100	8 / 12
โครงการก่อสร้างอาคารศูนย์พัฒนาเด็กเล็กบ้านทุ่งพัฒนา 1			
1 1000000000			8 / 12
นายอภิชาต วัฒนศิริ, วิศวกรสถาปัตย์ บริษัท อภิชาต วัฒนศิริ จำกัด	นายสมชาย พลวณิช, วิศวกรสถาปัตย์ บริษัท อภิชาต วัฒนศิริ จำกัด	นายสมชาย พลวณิช, วิศวกรสถาปัตย์ บริษัท อภิชาต วัฒนศิริ จำกัด	นายสมชาย พลวณิช, วิศวกรสถาปัตย์ บริษัท อภิชาต วัฒนศิริ จำกัด

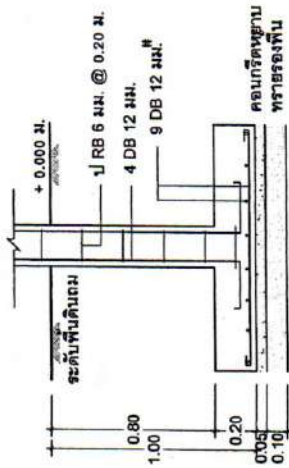
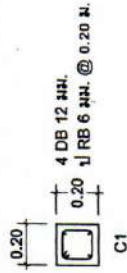
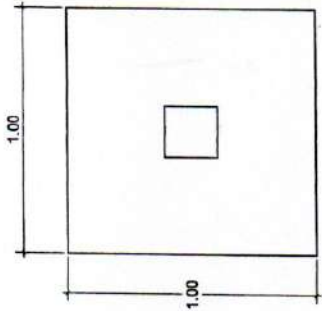

ขยายประตู-หน้าต่าง : 50

	1:50 แสดงแบบ	9 12
	โครงการก่อสร้างอาคารศูนย์พัฒนาเด็กเล็กบ้านทุ่งพัฒนา 1 นายสมชาย พงษ์สงวน นายภททมนต์คำตบวงษ์	นายชัชวาลย์ นิสวีชัย, วิศวกร นายสมชาย พงษ์สงวน, วิศวกร นายภททมนต์คำตบวงษ์, วิศวกร



แบบขยายฐานราก F1
มาตราส่วน 1:25

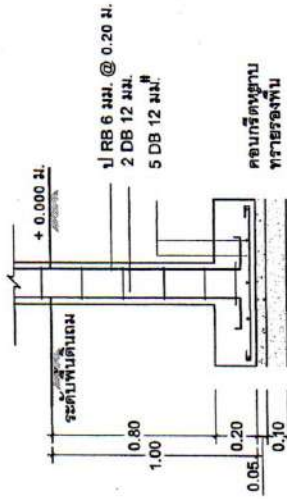
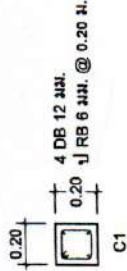
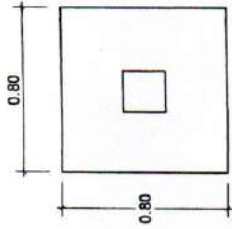

แบบขยายฐานราก F2
มาตราส่วน 1:25

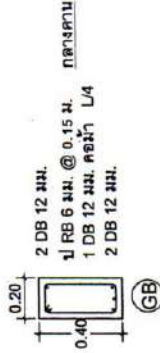
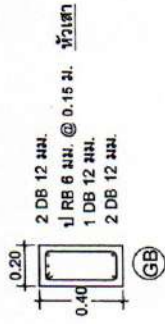
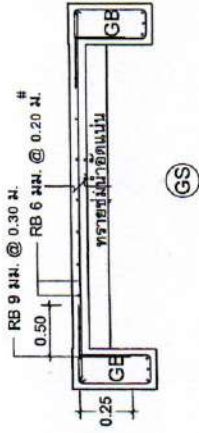

ชื่อแบบ
เขียนแบบ

นายสมชาย หงษ์ทอง นายกองทองรัตน์ตันตชัย
ผู้ที่เกี่ยวข้องกับ สืบมรดก บัณฑิตเอกภา
นายสมชาย หงษ์ทอง นายกองทองรัตน์ตันตชัย

10256022
10256022

โครงการก่อสร้างอาคารศูนย์พัฒนาเด็กเล็กบ้านทุ่งพัฒนา 1
10256022

แบบขยายฐานราก
มาตราส่วน 1:25

แผ่นที่
10 12

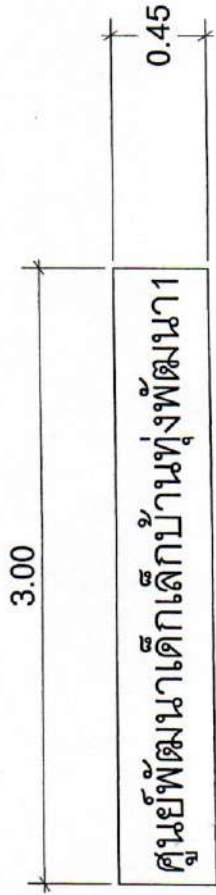

รายการประกอบแบบ

ป้ายชื่อศูนย์พัฒนาเด็กเล็ก ขนาด กว้าง 0.45 เมตร ยาว 3.00 เมตร
 ขนาดตัวหนังสือสูงไม่น้อยกว่า 0.15 เมตร



ชื่อแบบ

ชื่อย่อแบบ

โครงการก่อสร้างอาคารศูนย์พัฒนาเด็กเล็กบ้านทุ่งพัฒนา 1

นายสมชาย พงษ์สอน นายช่างเทคนิคชั้นตรี

นายสมชาย พงษ์สอน นายช่างเทคนิคชั้นตรี

แสดงแบบ

แบบร่าง

11 12

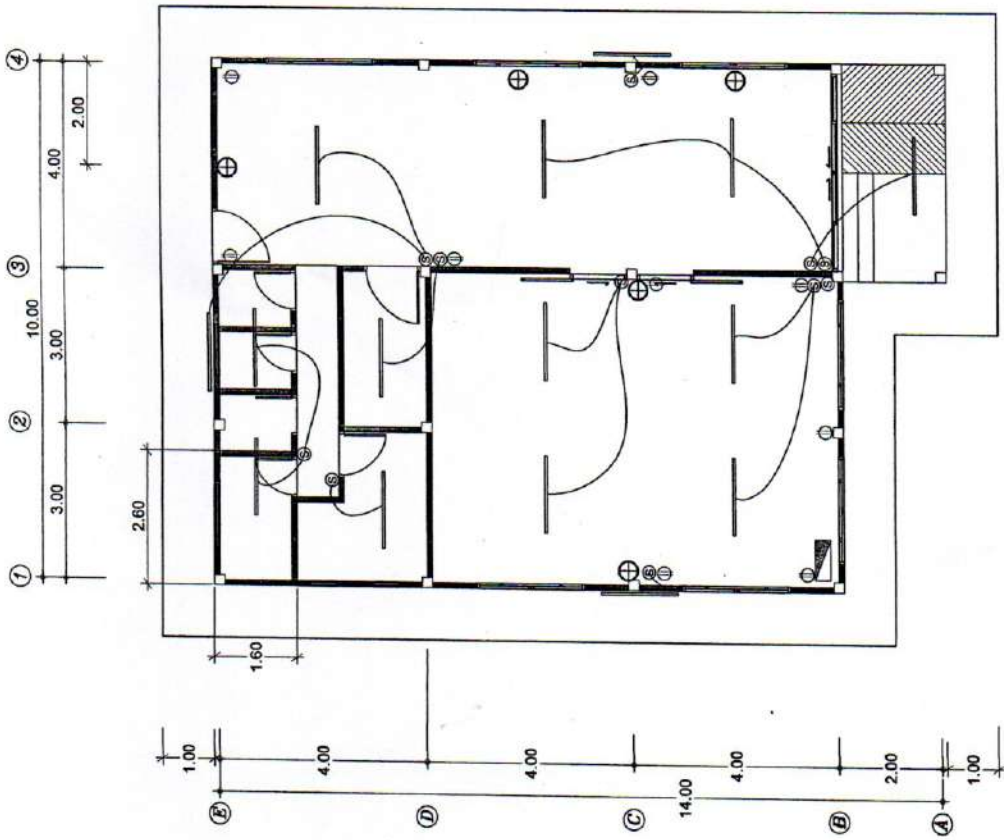

แปลนไฟฟ้า
 scale 1 : 100

	ชื่อแบบ	โครงการก่อสร้างอาคารศูนย์พัฒนาเด็กเล็กบ้านทุ่งพัฒนา 1			ขนาด	1 : 100
	ชื่อแบบ	แปลนไฟฟ้า	ผู้ทำ	ช่างไฟฟ้า	เลขที่	12 / 12