



แบบปรับปรุงอาคารหอประชุม บ้านห้วยกอก หมู่ที่ 14

ขนาดกว้าง 6.00 เมตร ยาว 15.00 เมตร สูง 3.50 เมตร

เจ้าของ

เทศบาลตำบลเวียง อำเภอเชียงของ จังหวัดเชียงราย

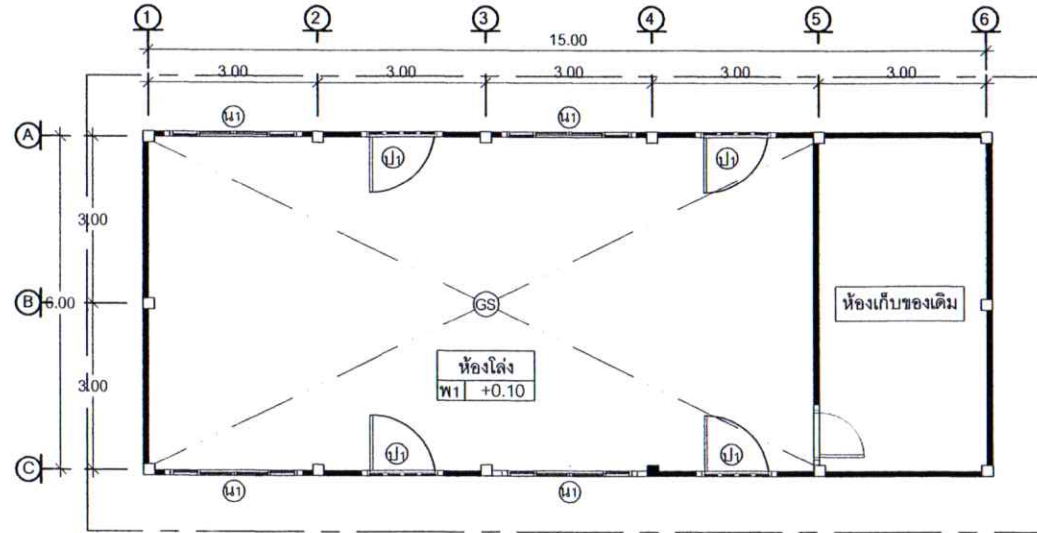

หมายเหตุ

- 1 พื้นผิวปูกระเบื้องเซรามิกขนาด 16" x 16"
- ผ ผนังก่อคอนกรีตบล็อกที่ฉาบปูนเรียบทาสี

แปลนพื้น
scale 1 : 100



ออกแบบ
เขียนแบบ
นายบุญเบญชี รินมาศศักดิ์ นายช่างโยธาอาวุโส

โครงการปรับปรุงอาคารหอประชุม บ้านห้วยกอก หมู่ที่ 14
ตรวจสถาปนิก
นายอภิชาติ ไนวิชัย ผู้อำนวยการกองช่าง

เห็นชอบ
นายจิโรจน์ บัวชูกาน ปลัดเทศบาล

อนุมัติ
นายสมภพ นายพรหม นายเทศมนตรี

ขนาด
1 : 100
แสดงแบบ
แปลนพื้น

เลขแบบ
แผ่นที่
1 / 7

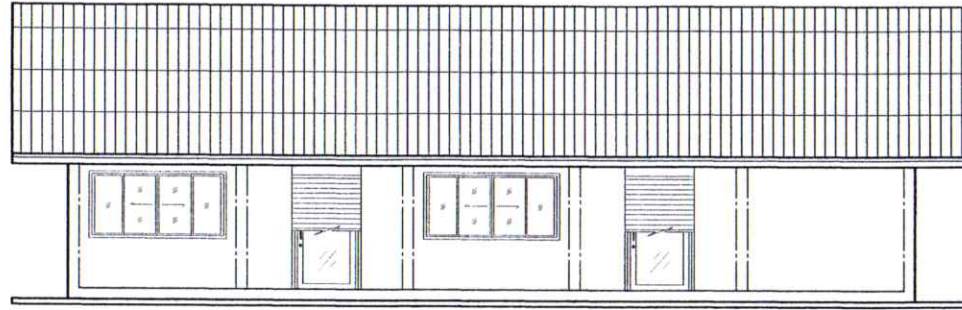

รูปด้านท้าย
Scale 1 : 100

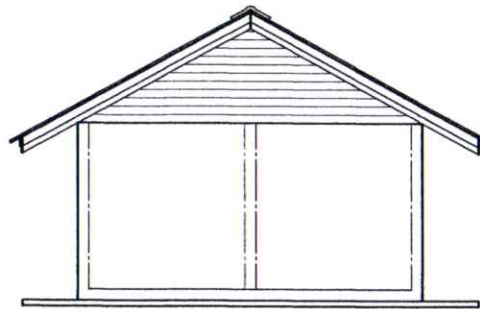

รูปด้านหน้า
scale 1 : 100



ชอกแบบ

เขียนแบบ

[Signature]

นายบัณฑิต รัตนศักดิ์ นายช่างโยธาอาวุโส

โครงการปรับปรุงอาคารหอประชุม บ้านห้วยกอก หมู่ที่ 14

ตรวจออกแบบ

[Signature]

นายอภิชาติ โฉววิชัย ผู้อำนวยการกองช่าง

กำหนด

[Signature]

นายจิโรจน์ บัญฑิตาน ปัตตเทศบาล

อนุมัติ

[Signature]

นายสมหมาย หลวงสอน นายเกษตรมนตรี

ขนาดด้าน

1 : 100

แสดงแบบ

แบบรูปด้าน

เลขแบบ

แผ่นที่

2

7

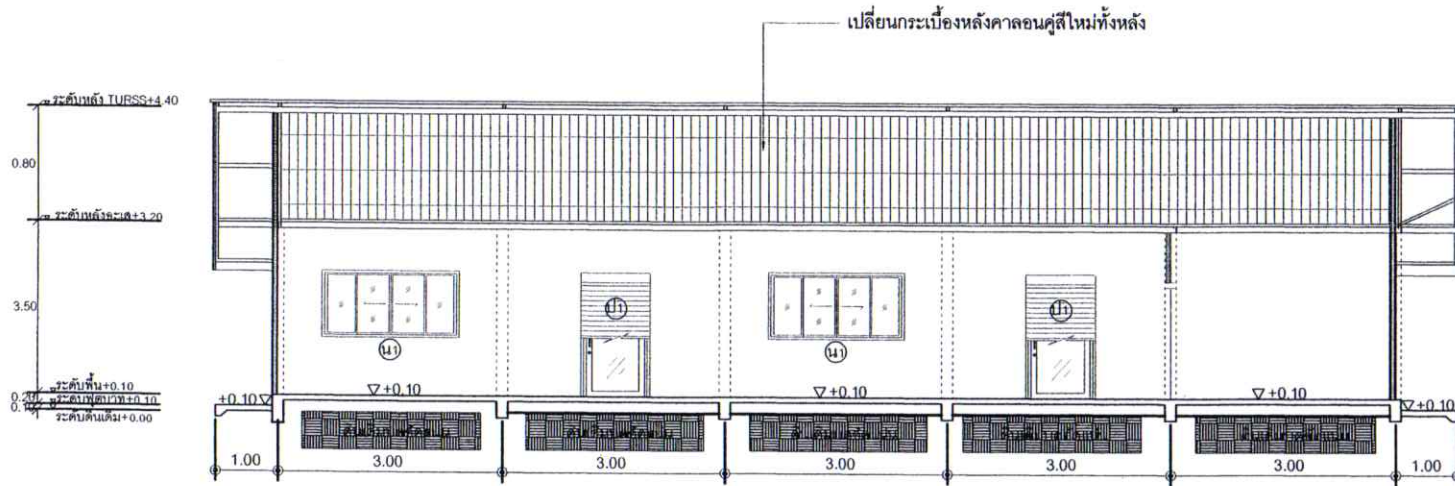

รูปตัด A - A
scale 1 : 75



ออกแบบ
เขียนแบบ
นายบุญญิติ วัฒนาหิศักดิ์ นายช่างโยธาอาวุโส

โครงการปรับปรุงอาคารหอประชุม บ้านห้วยกอก หมู่ที่ 14

ตรวจสอบ
นายอภิชาติ โฉมชัย ผู้อำนวยการกองช่าง

เห็นชอบ
นายจิโรจน์ บัญฑิกาน ปลัดเทศบาล

อนุมัติ
นายสมหมาย หลวงสอน นายกเทศมนตรี

ขนาดเส้น
1:75

แสดงแบบ
แบบรูปตัดตามยาว

เลขแบบ
-

แผ่นที่
4 / 7

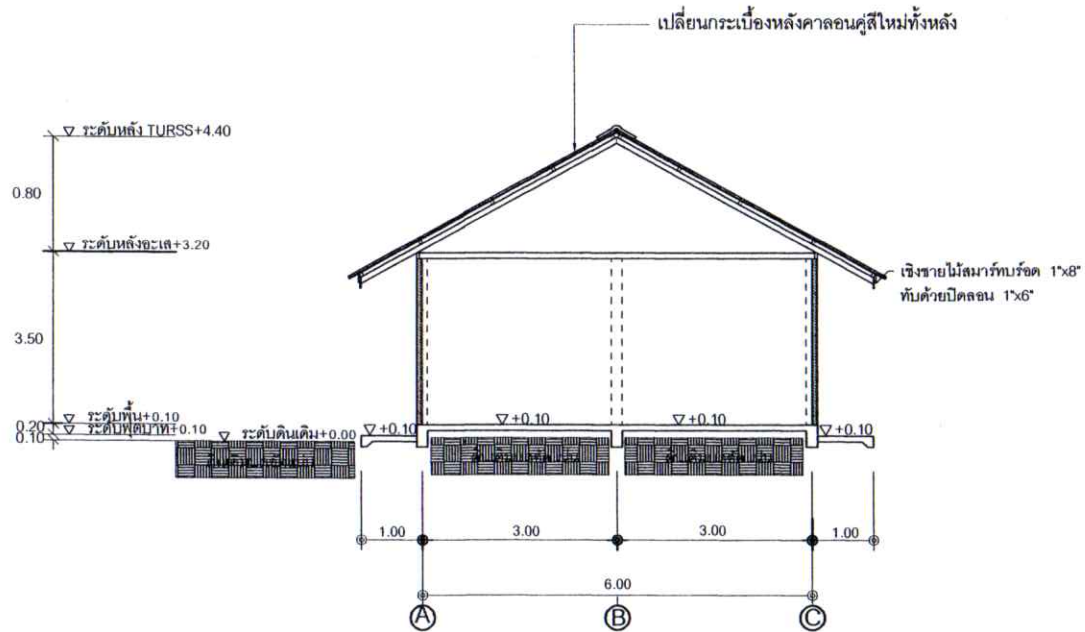

รูปตัด B - B
scale 1 : 75

	ชื่อแบบ	โครงการปรับปรุงอาคารหอประชุม บ้านห้วยกอก หมู่ที่ 14			ขนาดตัว	1 : 75	เลขแบบ	
	เขียนแบบ	 นายบุญฤดี รินมาศักดิ์ นายช่างโยธาอาวุโส	ตรวจสอบ  นายอภิชาติ โนวีชัย ผู้อำนวยการกองช่าง	เห็นชอบ  นายจิโรจน์ บัญฑ์กำน ปลัดเทศบาล	อนุมัติ  นายสมหมาย หลวงสอน นายช่างเทคนิค	แสดงแบบ	แบบรูปตัดตามขวาง	แผ่นที่

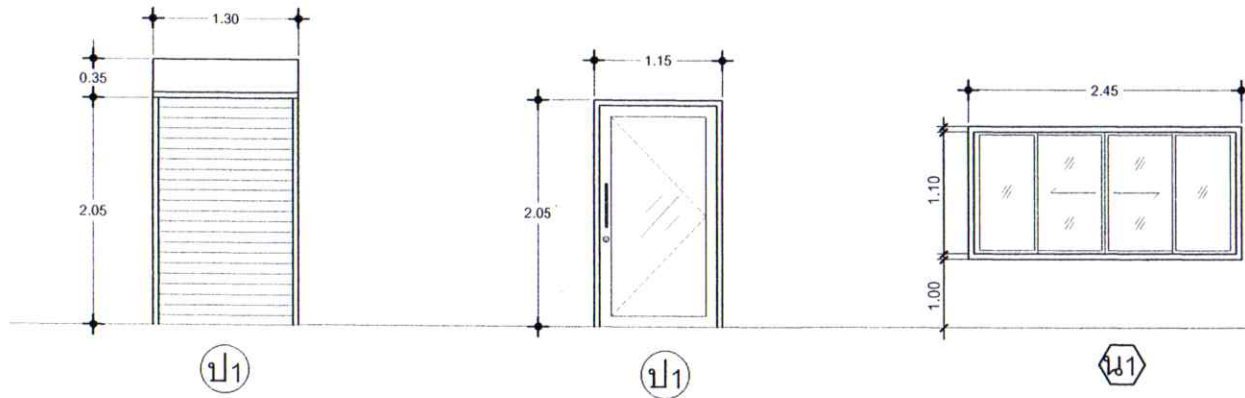

ขยาย ประตู - หน้าต่าง
scale 1 : 50

ลักษณะบาน	บานเหล็กวงรีทึบ
วงกบ	เหล็ก
กรอบบาน	บานแผ่นเหล็ก

ลักษณะบาน	บานสวิงเดี่ยว
วงกบ	อลูมิเนียมหนา 1 มม.
กรอบบาน	อลูมิเนียมหนา 1 มม.
บาน/ลูกฟัก	อลูมิเนียม, กระดาษหนา 5 มม.
อื่นๆ	จุกกรณีล็อคครบชุด

ลักษณะบาน	บานเลื่อนคู่, ช่องแสงติดตาย
วงกบ	อลูมิเนียมหนา 1 มม.
กรอบบาน	อลูมิเนียมหนา 1 มม.
บาน/ลูกฟัก	อลูมิเนียม, กระดาษหนา 5 มม.
อื่นๆ	จุกกรณีล็อคครบชุด พร้อมเหล็กค้ำ

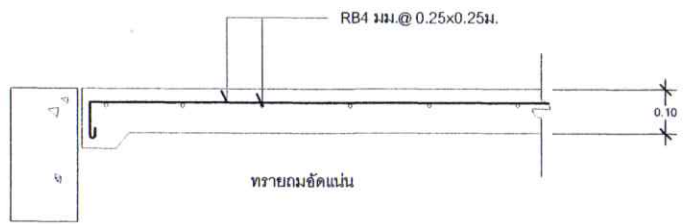

GS



ออกแบบ
เขียนแบบ
นายบุญยุดิ รินมาศศักดิ์ นายช่างโยธาอาวุโส

โครงการปรับปรุงอาคารหอประชุม บ้านห้วยกอก หมู่ที่ 14

ตรวจสอบ	เห็นชอบ	อนุมัติ
นายอภิชาติ โนวีชัย ผู้อำนวยการกองช่าง	นายจิโรจน์ ธีรภูกัน ปลัดเทศบาล	นายสมพงษ์ หลวงสอน นายกเทศมนตรี

มาตราส่วน 1 : 100 / 1:25
แสดงแบบ
แบบขยายประตู-หน้าต่าง-พื้น
แผ่นที่ 6 / 7

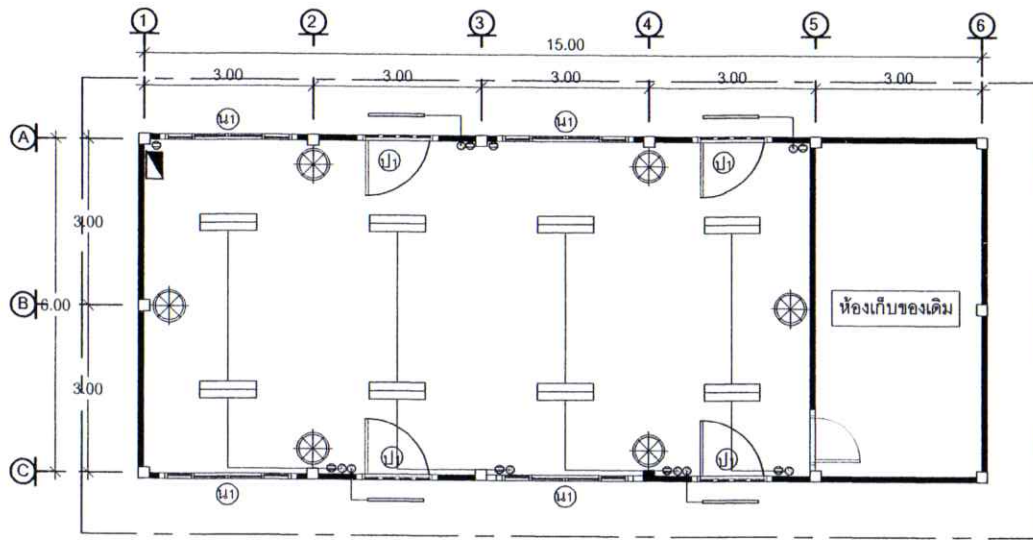

แปลนไฟฟ้า
scale 1 : 100

รายการประกอบแบบ	
	แผงควบคุมไฟฟ้า แบบ 6 ช่อง
	หลอดไฟฟลูออเรสเซนต์ 2- 40 W แบบก้างปลาฝังในเพดาน
	หลอดไฟฟลูออเรสเซนต์ 1- 32 W
	หลอดไฟฟลูออเรสเซนต์ 1- 18 W
	ปลั๊ก
	สวิตช์
	พัดลมโครงแบบติดผนัง

หมายเหตุ
ในการติดตั้ง ผู้รับจ้างต้องปฏิบัติตาม
กฎระเบียบข้อบังคับของการไฟฟ้า ฯ



ออกแบบ
เขียนแบบ
นายวิบูลย์ รัตนศักดิ์ วิศวกรโยธาอาวุโส

โครงการปรับปรุงอาคารหอประชุม บ้านห้วยกอก หมู่ที่ 14
ตรวจสอบ
นายเกียรติ ไฉนชัย ผู้อำนวยการช่าง

เห็นชอบ
นายจิโรจน์ บัญฑาน ปลัดเทศบาล

อนุมัติ
นายสมหมาย หลวงสอน นายกเทศมนตรี

ขนาดเส้น
1 : 100
แสดงแบบ
แบบแปลนไฟฟ้า

เลขแบบ
แผ่นที่
7 / 7